Dossier de Présentation de Dalmacademy’s Keep On Going (Kasaï)

Né le : 01/10/2017
Poids : 34.4 Kg
BB : EE
Entendant bi latérale
HD : A
Ht garrot : 60.5 cm
Longueur Poitrail ➔ fesse : 67 cm
Ratio (Ht/ Lg) : 0.9

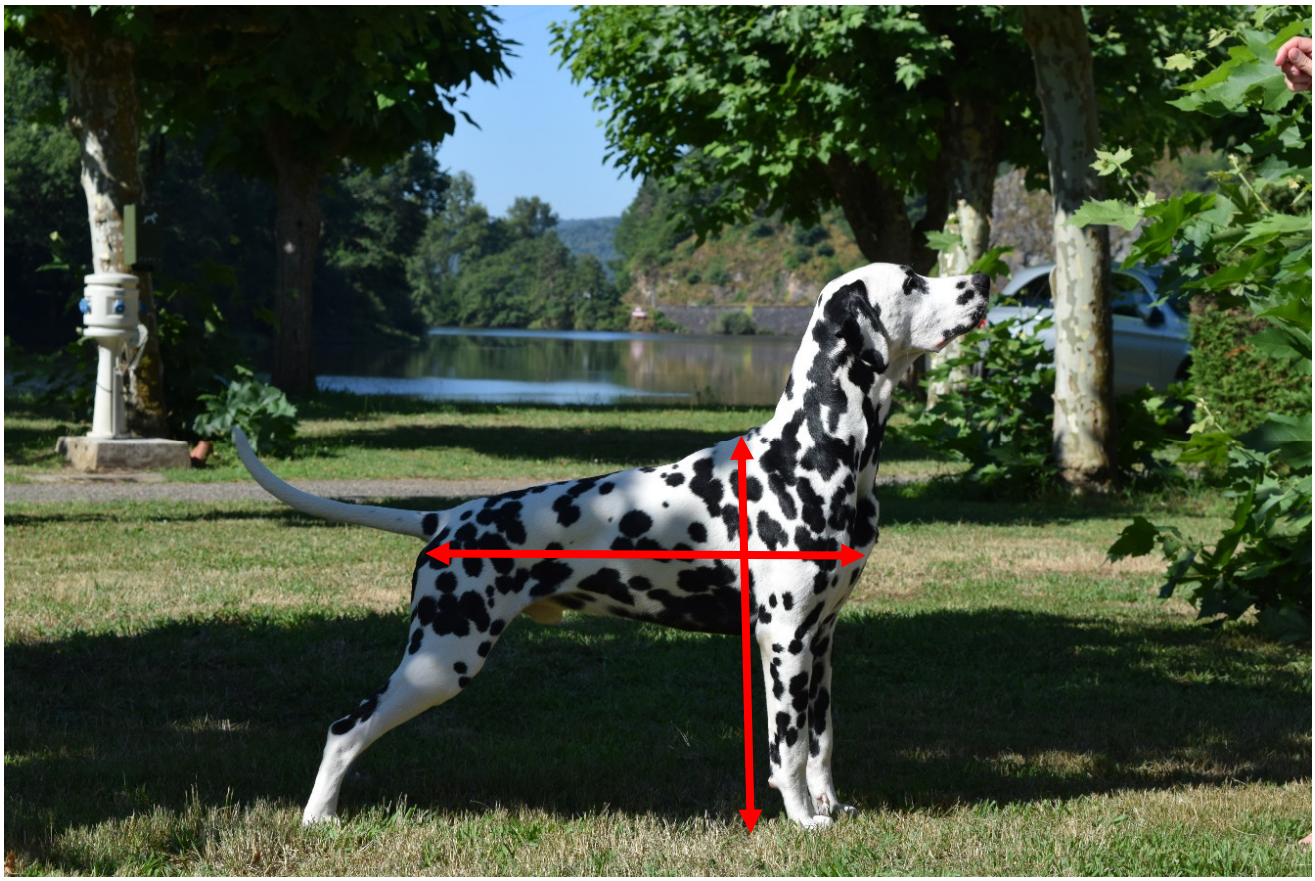

Verband für das
Deutsche Hundewesen

№ 142434

Anerkennung für das Ausland

Certification pour l'étranger | Certification for foreign countries | Certificación para el extranjero

Hiermit wird bestätigt, dass anhängende Ahnentafel/Registrierbescheinigung, ausgestellt für:
Le but de la présente est de confirmer que le pedigree fait pour
This is to certify that the annexed pedigree, made out for
Por la presente certificamos que el pedigree de raza adjunto elaborado para

Dalmacademy's Keep On Going

Dalmatiner/Rüde

ZB-Nr.: VDH/DVD 5474
Chip-Nr.: 276098106534426

geworfen am:
né(e)le/born on/nacido el

1. Oktober 2017

repris au BE / RSH
sous le nr. 1263449 imp
opgenomen in het BE / RSH
onder het nr.....

Züchter:
éleveur/breeder/criador

Femke & Arne Kruschat, 49849 Wilsun

Eigentümer:
propriétaire/owner/propietario

Gerald & Rose Spissinger, Bois 6, B-4560 Bois et Borsu (Belgien)

Kaufdatum:
date d'achat/purchase date/fecha de compra

03.12.2017

ausgefertigt durch:
dressé par le/issued by/elaborado por

Dalmatiner Verein Deutschland e.V.

der ein vom Verband für das Deutsche Hundewesen anerkanntes Zuchtbuch dieser Rasse führt, als gültige Urkunde anerkannt ist.

le club autorisé par l'organisme dirigeant d'Allemagne, le Verband für das Deutsche Hundewesen, de tenir les livres des origines de cette race, est reconnu par nous.

the club authorised by the leading German organisation, the Verband für das Deutsche Hundewesen, to keep the studbook of this breed, is true and recognised by us.

el club autorizado por la organización dirigiendo Alemania, el Verband für das Deutsche Hundewesen, para tenir los libros de origen de esta raza, es un documento válido y reconocido por nosotros.

Dortmund, 15. Dezember 2017

Verband für das VDH Deutsche Hundewesen

Hauptgeschäftsführer/le gérant principal
Executive Director/el gerente principal

Verband für das Deutsche Hundewesen (VDH) e. V.
Westfalendamm 174 · 44141 Dortmund · Germany · Telefon +49(0)231 565 000

Dalmatiner Verein Deutschland e.V.

Ahnentafel

Dalmacademy´s Keep On Going (FCI)

Rüde, weiß-schwarz, geworfen am 01.10.2017	Zuchtbuch-Nr.:	DVD 5474
	Chip-Nr.:	276098106534426
Aus dem K-Wurf des Zwingers 'Dalmacademy´s'	Wurfstärke:	Rüden: 7 / Hündinnen: 4
Züchter: Femke & Arne Kruschat, Dorfstraße 29, 49849 Wilsum	Eingetragen:	Rüden: 6 / Hündinnen: 2

Vater:	**Orion´s Belt A Glory Diamond** weiß-schwarz, HD A	DVD 4432
Mutter:	**Dalmacademy's Dutch Design** weiß-schwarz, HD A1	DVD 3727
VV:	**Orion's Belt vom Forst Eichenhorst** INT CH, DT CH VDH, PL CH, LU CH, MD CH, CZ CH, DT CH Club, DT JU CH Club, weiß-braun, HD A	CDF 2858/09
VVV:	**Panthera Unica Star at Sea** INT CH, H CH, weiß-schwarz, HD A	Met DA 7295/04
VVM:	**Edelweiß vom Forst Eichenhorst** INT CH, B CH, BG CH, MK CH, H CH, PL CH, CZ CH, DT CH Club, weiß-schwarz, HD A	DVD 1951-02
VM:	**Somora's Eternal Tango** AZ CH, MD CH, GE CH, Sieger Leipzig'13, German W'13, weiß-schwarz, HD B	DVD 3804
VMV:	**Divalinor Dreamkeeper** BG CH, weiß-braun, HD A	PK 07432/07
VMM:	**Utopia vom Gramzower Kloster** weiß-schwarz, HD A	DVD 3255
MV:	**Perdita's Sparkling Star** DT CH Club, DT JU CH Club, weiß-braun, HD A1	N 43498/09
MVV:	**Perdita's Right On Time** N UCH, weiß-schwarz, HD A	N 03593/07
MVM:	**Perdita's Alive And Kicking** weiß-schwarz, HD A	N 22950/05
MM:	**Dalmacademy's Collectors Item** weiß-schwarz, HD A	DVD 3288
MMV:	**Elaridge Celtic Warrior** JU CH, W'08, JU W'08, weiß-schwarz, HD A	AH 03706207
MMM:	**Dalmacademy's Valid Version** weiß-schwarz, HD A	NHSB 2353311

Die in dieser Ahnentafel ausgedruckten Angaben basieren auf den, in der EDV zum Zeitpunkt der Wurfeintragung gespeicherten Daten und wurden vom Züchter und Zuchtbuchführer auf Richtigkeit geprüft. Wichtiger Hinweis: Die Ahnentafel bleibt Eigentum des DVD e.V. Sie gilt als Urkunde im juristischen Sinne. Wer Ahnentafeln fälscht oder mit ihnen Mißbrauch treibt, wird vom DVD e.V. strafrechtlich verfolgt. Beim Verkauf des Hundes ist die Ahnentafel dem neuen Besitzer auszuhändigen; bei Ableben des Hundes ist sie an die Zuchtbuchstelle einzusenden.

19.11.2017

Unterschrift des Züchters

Datum, Unterschrift des Zuchtbuchführers

Dalmatiner Verein Deutschland e.V. Zuchtbuchstelle

Besitzerwechsel Bei Verkauf des Hundes ist die Ahnentafel dem neuen Besitzer auszuhändigen und der neue Besitzer ist dem Zuchtbuchamt mitzuteilen.

Datum, Anschrift Käufer — Unterschrift Verkäufer

Datum, Anschrift Käufer — Unterschrift Verkäufer

audiometrische Untersuchung, HD-Befund, Zuchtzulassung

Gehöruntersuchung (AEP)
linkes Ohr ☒ hörend ☐ taub
rechtes Ohr ☒ hörend ☐ taub

Dalmatiner Verein Deutschland e.V. Zuchtbuch gez.

Datum, Stempel des Tierarztes — Bestätigung der Zuchtbuchstelle

Datum, Stempel des Tierarztes — Bestätigung der Zuchtbuchstelle

Datum, Ergebnis der Zuchtzulassung — Unterschrift des Richters

Wurfdaten

1. Wurf _____ 3. Wurf _____ 5. Wurf _____

2. Wurf _____ 4. Wurf _____ 6. Wurf _____

Ergebnisse von Ausstellungen und Prüfungen

Datum	Ort d. Veranstaltung	Klasse	Bewertung	Unterschrift Richter
8.10.2018	HD. ED. SD			

CLERCK - LADURON
Vétérinaire
Docteur Laduron Julie P4231
Rue d'Offagne 31A | B-6850 Paliseul
Tél +32(0)61 31 45 02
Mail Veto.DL@skynet.be

Titel und Auszeichnungen:

DALMATINER VEREIN DEUTSCHLAND e.V.
VDH·FCI

AHNENTAFEL

VDH

FCI FEDERATION CYNOLOGIQUE INTERNATIONALE

Mitglied im Verband für das Deutsche Hundewesen e. V. (VDH) in Dortmund und der Fédération de Cynologique Internationale (FCI) angeschlossen.

569

CERTIFICAT DE CONFORMITÉ AU STANDARD DE RACE
CERTIFICAAT CONFORMITEIT AAN DE RASSTANDAARD

Race / Ras: Dalmatien

Nom du chien / Naam van de hond: Dalmacademy's Keep on Going

Pédigrée n° / Stamboom nr: LOH/DVD 5474

N° Identification / Identificatie nr: 276098106534426

Date de naissance / Geboortedatum: 07/10/2017

Sexe / Geslacht: Mâle

Propriétaire / Eigenaar: Spissinger Gérard

Signature du propriétaire / Handtekening van de eigenaar: Spiss

Exposition - Tentoonstelling / Sélection - Selectie: 46ème Expo Mouscron

Organisée, en Belgique, par / Ingericht, in België, door: Union Canine Mouscronnoise

MOUSCRONNOISE - UNION CANINE - asbl AFFILIE A L'U.R.C.S.H. N° 657

S R S H - K M S H

Happy dogs
& Happy owners

* cachet du club organisateur / stempel van de organiserende club

De hond waarvan de identificatie gecontroleerd werd, heeft de vereiste minimumkwalificatie (GOED) behaald om toegelaten te worden tot de fok volgens het LOSH-reglement.

Naam van de keurmeester:
Datum:
Handtekening van de keurmeester:

Le chien, dont l'identification a été contrôlée, a obtenu la qualification minimale requise (BON) pour être admis à l'élevage suivant le règlement LOSH.

Nom du juge: M. Cekic Dobrivoje (Serbie)
Date: 26 janvier 2019
Signature du juge:

BREED
Dalmatinski Pas

DATE OF BIRTH
1/10/2017

SEX
Dog

NAME
Dalmacademy's Keep on Going

COLOR
White and black

BREEDER

IDENTIFICATION
276098106534426

DNA ISAG2006 certificate

The DNA profile is in compliance with the international standard ISAG2006:

AHT121	106/106	INU030	144/144
AHT137	131/151	INU055	210/210
AHTH171	225/225	REN162C04	202/202
AHTH260	244/244	REN169D01	202/212
AHTK211	91/91	REN169O18	156/170
AHTK253	288/288	REN247M23	268/268
CXX279	124/124	REN54P11	234/234
FH2054	/	AHTH130	129/129
FH2848	240/240	AMELOGENIN	Y/X
INRA21	95/97	REN64E19	145/145
INU005	124/126	REN105LO3	233/235

Parents DNA certified:

(1) Orion's Belt A Glory Diamond - VDHDVD 4432
(2) Dalmacademy's Dutch Design - VDHDVD 3727

This DNA test is available at:
- Dr. van haeringen laboratorium b.v. and commissioned by the Belgian kennel club SRSH-KMSH.

VHL exercises the utmost care in performing and/or registering each DNA test.
No party other than the client may derive any rights from the results if this DNA test.
The general terms of delivery of the Belgian kennel club SRSH – KMSH apply to this DNA test.

This certificate is an integral part of the pedigree issued by the Belgian kennel club SRSH-KMSH.

In cooperation with VHL laboratories.

Laboratoire
d'Analyse
Vétérinaire

ZOOLYX
Zonnestraat 3
B-9300 Alost
+32 (0)53 72 90 20
www.zoolyx.be

SPISSINGER DALMACADEMY'S KEEP ON GOING
BORSU 6
4560 CLAVIER
° 01/10/2017 7 mois Chien
276098106534426
N°de troupeau

Dr. ZICOLA ANGELIQUE
CV DES 4 BRAS
RUE DE DINANT 12
4550 NANDRIN
Ref.
BRUSSEL1

No. d'échantillon	**1805-43154**	**1804-00908**	RAPPORT COMPLET
Date de réception	25/05/2018 13:45	23/04/2018	Page 1 / 1

Analyse	Résultat	Résultats précédents	Référence	Unité
EXAMIN GENETIQUE				
Propriétés	:			
Couleur robe brun (B)	B/B		TYRP1	
Couleur robe extension (E)	E/E		MC1R R306X	
REMARQUES				
Pas de frais admin	:			
Message	.			

Ce rapport est également disponible sur notre serveur de résultat. Pour un compte enregistrez-vous sur www.zoolyx.be dans l'espace professionnel

Besoin d'une 'aide à l'interprétation? Contactez nous!
animaux de compagnie: le Dr. Vincent Pironnet: +32 53 72 90 27, vincent.pironnet@zoolyx.be
chevaux: le Dr. Caroline Bauwens: +32 53 72 90 25, caroline.bauwens@zoolyx.be

Rapport envoyé électroniquement le 05/06/2018 08:44
Copie envoyé à SPISSINGER GERARD

RAPPORT COMPLET

Salutations distinguées

Validé par:

Vét. T. Nagels

Alost, 05/06/2018

CARTE DENTAIRE

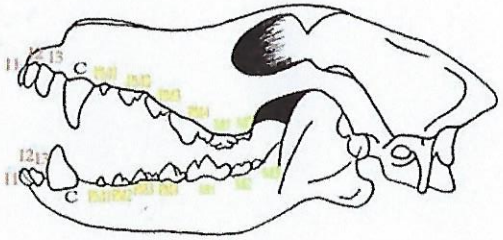

Nom du Chien : DALMACADEMY'S KEEP ON GOING
Date de Naissance : 01/10/2017
N° Tatouage ou Transpondeur : 27609816534426
N° de Pedigree : VHD/DVD 5474, BE/RSH 1263449

FORMULE DENTAIRE

Gauche — Droite

Mâchoire supérieure

M2	M1	P4	P3	P2	P1	C	I3	I2	I1	I1	I2	I3	C	P1	P2	P3	P4	M1	M2

Mâchoire inférieure

M3	M2	M1	P4	P3	P2	P1	C	I3	I2	I1	I1	I2	I3	C	P1	P2	P3P	P4	M1	M2	M3

Cocher les cases des dents manquantes,

Commentaire : Aucune dent manquante

POSITION DES MACHOIRES : Ciseaux: ✓ Pinces: Prognathisme supérieur: Prognathisme inférieure:

Vérification obligatoire du Transpondeur

A Paliseul, Le 8 octobre 2018
Le vétérinaire : Dr Julie Laduron, Numéro d'Ordre F4231

Signature :

DE CLERCK - LADURON
Vétérinaire
Docteur Laduron Julie F4231
Rue d'Offagne 31A | B-6850 Paliseul
Tél +32(0)61 31 45 02
Mail Veto.DL@skynet.be

INTERNATIONAL CERTIFICATE
HIP / ELBOW / SHOULDER / DYSPLASIA

Dossier: 2018-13638

Hond / Chien / Dog:

Breed:	Dalmatinski Pas		
Name:	Dalmacademy's Keep on Going		
Date of birth:	1/10/2017	Sex:	Dog
Pedigree:	VDHDVD 5474	ID nr:	276098106534426

Datum röntgenopname / Date radiographie / Date radiography: 8/10/2018

Uitslag / Résultat / Classification:

Evaluatiedatum / Date d'évaluation / Date assessment	Karakteristiek / Caractéristique / Characteristic	Uitslag / Résultat / Classification
24/10/2018	Hip dysplasia	A
24/10/2018	Elbow dysplasia left	0
24/10/2018	Elbow dysplasia right	0
24/10/2018	Shoulder dysplasia left	0
24/10/2018	Shoulder dysplasie right	0

Volgens de meest recente FCI-richtlijnen / Selon les norms les plus récentes de la FCI / According to the most recent FCI rules.

Algemene opmerking i.v.m resultaat / Remarque générale sur le résultat:

-

The evaluation was done by the Ghent University, Faculty of Veterinary Medicine, Clinic of Medical Imaging of Domestic animals.

Prof. Dr. Jimmy Saunders

Happy dogs & Happy owners

GHENT UNIVERSITY

FEDERATION CYNOLOGIQUE INTERNATIONALE FCI

Beroepsprocedure

In geval de eigenaar of de dierenarts niet akkoord gaat met de uitslag van de Universiteit van Gent kan er een procedure in beroep worden ingeleid door de eigenaar. De Universiteit van Gent zal eerst een bijkomende uitleg geven aan de dierenarts en eigenaar over het "waarom" van de betwiste uitslag, dit om onnodige vertraging en onnodige bijkomende kosten te vermijden.
Voor het opstarten van een beroepsdossier dient het volgende ingediend te worden:

1. De eerste originele digitaal RX-opname (deze röntgenopnamen moeten zijn verricht onder voldoende mate van sedatie);
2. HD/ED/SD aanvraagformulier met vermelding BEROEP;

Dit alles dient opgestuurd te worden per mail naar: hd@kmsh.be , dienst Gezondheid.
Wanneer u, na de bijkomende uitleg van de UGent, wenst over te gaan tot de beroepsprocedure, zal er u een factuur toegestuurd worden ten bedrage van 110,68 euro. Pas na ontvangst van dit bedrag zal het dossier naar de beroepscommissie verzonden worden.
De FCI bepaalt dat indien de beroepscommissie van oordeel is dat de doorgestuurde originele opnames niet aan de nodige kwaliteiten voldoen om een juiste beoordeling te geven, bijkomende nieuwe opnames kunnen aangevraagd worden.
De uitslag van de boordeling in beroep wordt aangebracht op de stamboom en is definitief en **onherroepelijk**.
In geval zou blijken dat aan de voornoemde voorwaarden niet is voldaan of indien (een poging tot) fraude wordt vastgesteld, kunnen sancties worden opgelegd.
Door de documenten op te sturen en de storting van de kosten te verrichten, verklaart men zich akkoord met al de voorwaarden van de beroepsprocedure.

Procédure d'appel

Au cas où le propriétaire ou le vétérinaire n'est pas d'accord avec le résultat de l'Université de Gand, il est possible de lancer une procédure d'appel par le propriétaire.
L'Université de Gand donnera en premier lieu d'avantage d'explication au vétérinaire et propriétaire sur le résultat contesté, cela afin d'éviter des retards et coûts supplémentaires inutiles.
Afin de faire ouvrir un dossier d'appel, il faut envoyer ces choses :

1. Les premières radiographies originales digitale(ces radiographies doivent être prises lorsque le chien a été anesthésié) ;
2. Formulaire de demande HD/ED/SD en y mentionnant APPEL ;

Tout cela doit être envoyé par mail à : hd@srsh.be , service Santé
Lorsque vous voulez passer à la procédure d'appel après l'explication de l' Université de Gand, vous recevrez une facture de 110,68 euros. Le dossier sera envoyé à la commission d'appel uniquement après réception du paiement.
La FCI estime que si la commission d'appel trouve que les radiographies originales ne répondent pas à la qualité nécessaire afin de les évaluer correctement, elle peut demander de nouvelles radiographies.
Le jugement de la commission d'appel est inscrit sur le pedigree et est définitif et **irrévocable**.
Au cas où il s'avère qu'on ne répond pas aux conditions mentionnées ou si on constate une tentative de fraude, des sanctions pourraient s'ensuivre.
En envoyant les documents et en payant les coûts, on accepte toutes les conditions d'une procédure d'appel.

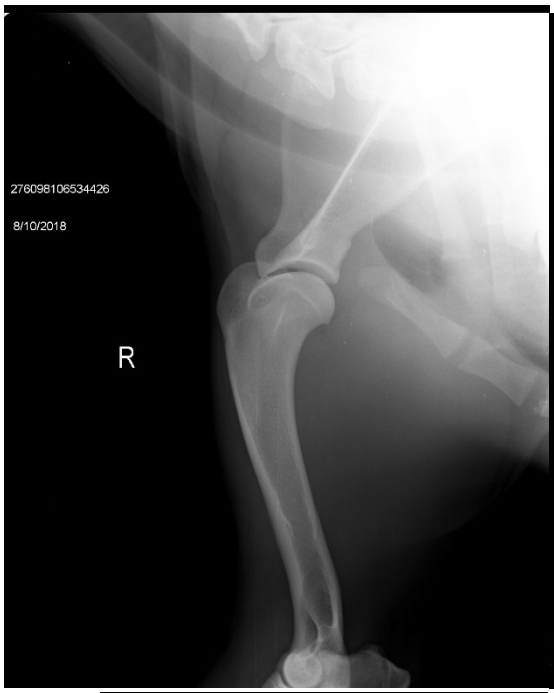
276098106534426
8/10/2018
R

276098106534426
8/10/2018
R

276098106534426
8/10/2018
R

276098106534426
8/10/2018
R

276098106534426
8/10/2018
L

276098106534426
8/10/2018
L

276098106534426
8/10/2018
L

276098106534426
8/10/2018
L

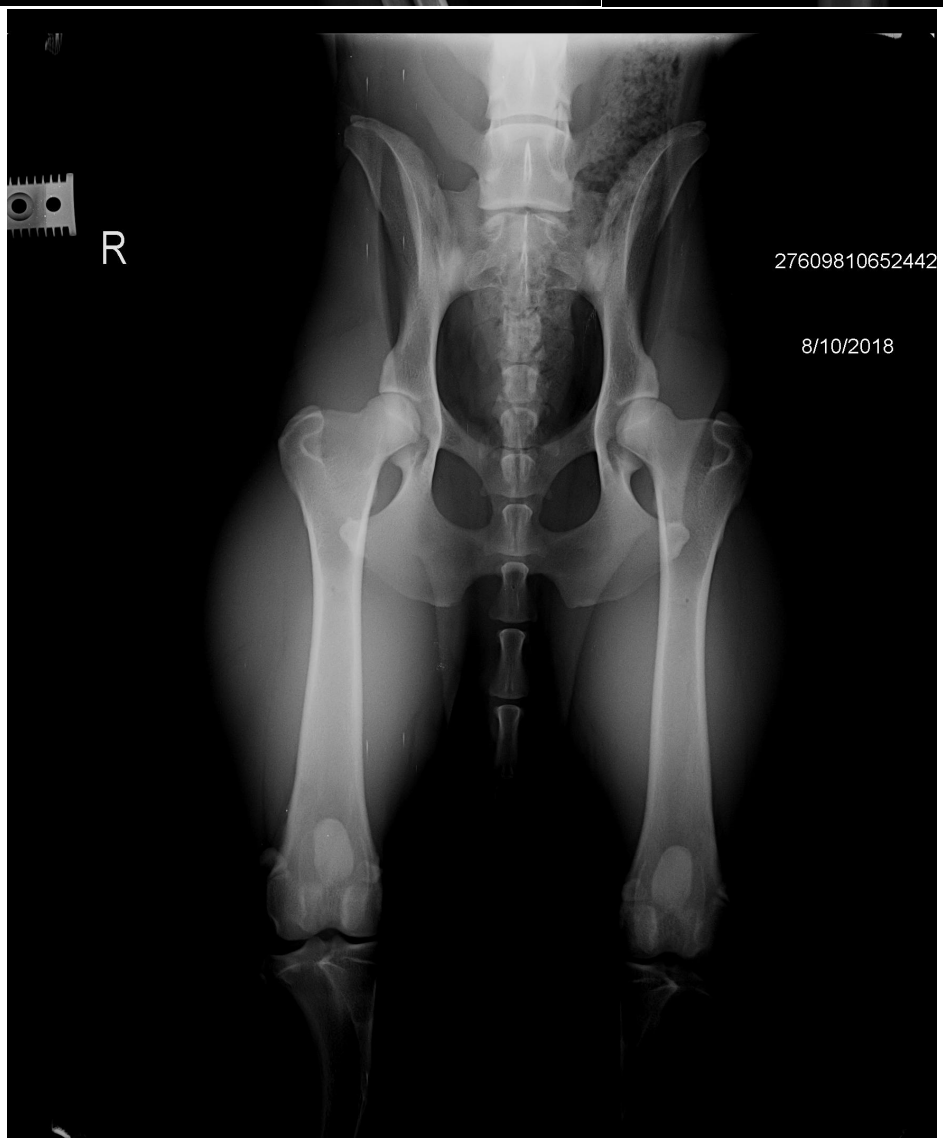
R
27609810652442
8/10/2018

Diergeneeskundige Kliniek Dijkshoorn

Address: Utrechtseweg 50 , 3704 HE Zeist
, Nederland
Tel: 0031 306954264 Fax: nvt E-Mail: dap@dijkshoorn.com

Last name:	Kruschat	Sex:	M	ID no:	276098106534426
First name(s):	Keep on Going	Age:	1 months	Date of test:	22-11-2017
Address:	,			Day of birth:	01-10-2017
	,				
		Tel:			
Examiner:	ADM	E-Mail:			

Curve	Recorded Rejected	Reject. lvl.(µV)	Masking	Wave Repro	Stimuli/ sec	Display Low Pass	Display High Pass	Ratio Resp. Ampl. RN	Polarity	Window	Freq.	Sine waves	Rise/ Fall	Plateau
70 R HPF:100 Hz 12/oct LPF:1500 Hz Insert phone Bayesian	1000 0%	[±40] ±40	---	64 %	21.1	None	None	--- --- 14nV	Alter.	N/A	N/A	N/A	N/A	N/A
70 R1 HPF:100 Hz 12/oct LPF:1500 Hz Insert phone Bayesian	1000 0%	[±40] ±40	---	68 %	21.1	None	None	--- --- 13nV	Alter.	N/A	N/A	N/A	N/A	N/A
70 L HPF:100 Hz 12/oct LPF:1500 Hz Insert phone Bayesian	1000 0%	[±40] ±40	---	75 %	21.1	None	None	--- --- 20nV	Alter.	N/A	N/A	N/A	N/A	N/A

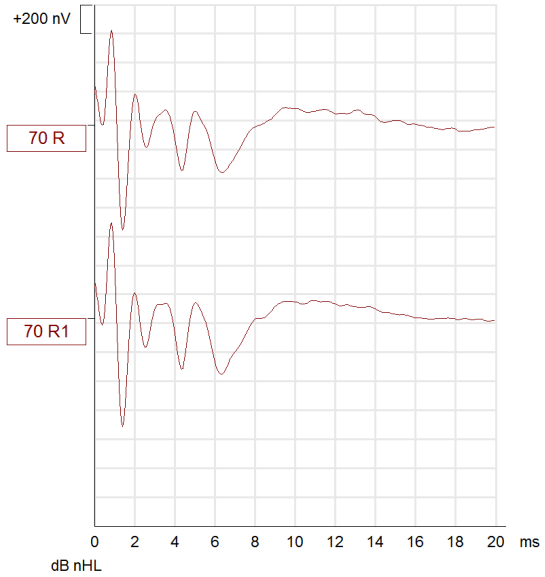

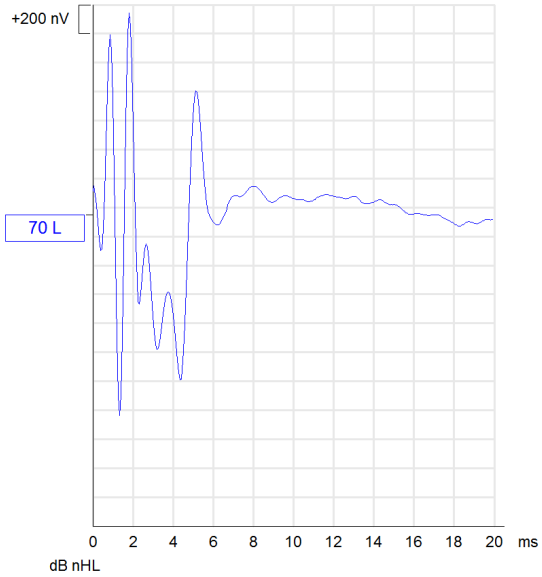

Name of used protocol : "Dijkshoorn" - Printed at : 13-12-2018 16:44:59

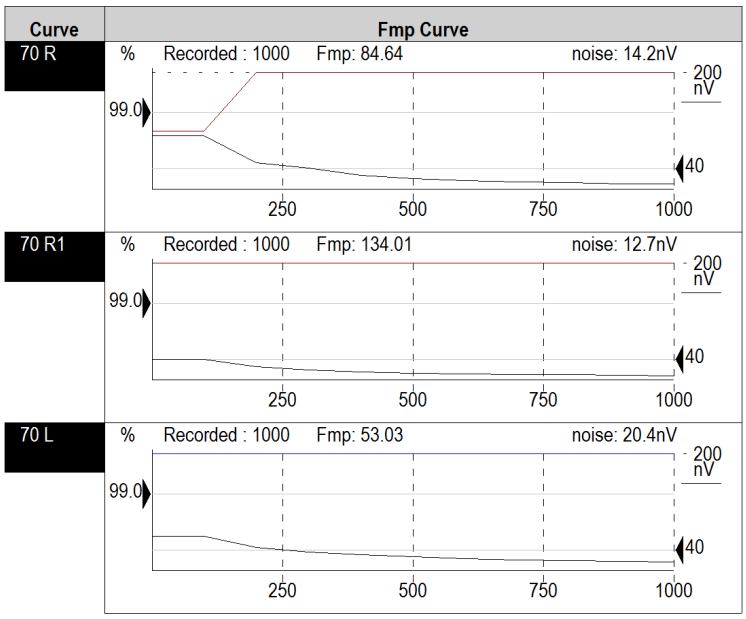

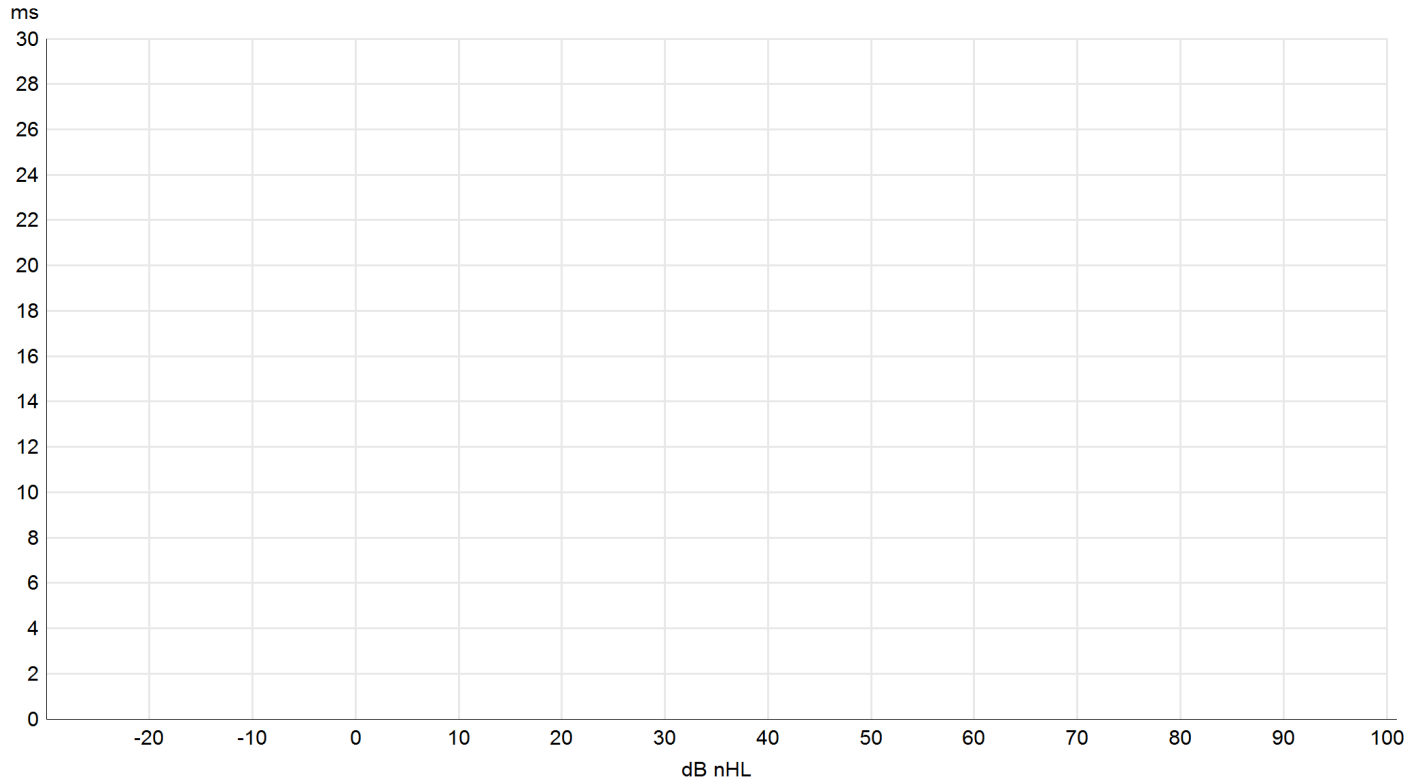

No report selected for this session.

Belgian Junior Champion

Happy dogs &
Happy owners

2018

Dalmacademy's Keep on Going
VDHDVD 5474
Dog
1/10/2017
Dalmatinski Pas

T. LEENEN
President

N. MAST-GELDERS
General Secretary

Belgian kennel club SRSH-KMSH www.srsh.be-www.kmsh.be

WORLD DOG SHOW
AMSTERDAM 2018

JUNIOR WORLD WINNER 2018

NAME OF THE DOG:

Dalmacademy's Keep On Going

PEDIGREE:

VDH-VDK 5474

BREED:

Dalmatian

GENDER:

Male

OWNER:

Gerard Spissinger

President World Dog Show 2018
Gerard Jipping

WORLD DOG SHOW 2018 IS ORGANISED BY
RAAD VAN BEHEER
DUTCH KENNEL CLUB

FEDERATION CYNOLOGIQUE INTERNATIONALE
FCI

RAAD VAN BEHEER
HOUDEN VAN HONDEN

2018

NEDERLANDS JEUGDKAMPIOEN

NAAM HOND
DALMACADEMY'S KEEP ON GOING

STAMBOOMNUMMER
VDH/DVD 5474

RAS
DALMATISCHE HOND

GESLACHT
REU

EVENEMENT
TENTOONSTELLING TE HAZERSWOUDE DORP OP 4 NOVEMBER 2018

EIGENAAR
G.S. SPISSINGER

NJK

Raad van Beheer, Amsterdam
17 JANUARI 2019

Rony Doedijns, Directeur

Verband für das
Deutsche Hundewesen

Deutscher Jugend-Champion (VDH)

Name: **Dalmacademy's Keep On Going**

Zb.-Nr.: VDH/DVD 5474 Geschlecht: Rüde Wurftag: 01.10.2017

Rasse: Dalmatiner

Eigentümer: Gérard Spissinger, Bois 6, B-4560 Bois et Borsu

wurde heute aufgrund folgender Anwartschaften mit dem Titel

Deutscher Jugend-Champion (VDH)

ausgezeichnet.

Datum: 26.08.2018	Ort: Leipzig (GWS)	Zuchtrichter: Viera Staviarska
Datum: 11.11.2018	Ort: Karlsruhe (Int.)	Zuchtrichter: Susanne Fuchs
Datum: 17.11.2018	Ort: Dortmund (BSA)	Zuchtrichter: Petra Rotsch

Dortmund, 20. Dezember 2018

Leif Kopernik
Hauptgeschäftsführer

Verband für das VDH Deutsche Hundewesen

Verband für das Deutsche Hundewesen (VDH) e. V.
Westfalendamm 174 · 44141 Dortmund · Germany · Telefon +49(0)231 565 000

URKUNDE

Deutscher Jugendchampion Club

Dalmacademy´s Keep On Going

Rüde – weiss-schwarz

Zuchtbuch-Nr.: VDH/DVD 5474 Wurftag: 01.10.2017

Besitzer: Rose & Gerald Spissinger, Bois 6, B-4560 Clavier

wurde aufgrund folgender Anwartschaften heute mit dem Titel

„ Deutscher Jugendchampion Club "

ausgezeichnet:

Datum:	26.08.2018	Ort: Leipzig	Richter: J. Rotsch
Datum:	11.11.2018	Ort: Karlsruhe	Richter: S. Fuchs
Datum:	17.11.2018	Ort: Dortmund	Richter: P. Rotsch

Gramzow, den 26.11.2018

Jürgen Rotsch, Vorsitzender DVD e.V.

VDH

DALMATINER VEREIN DEUTSCHLAND e.V. VDH-FCI

FEDERATION CYNOLOGIQUE INTERNATIONALE FCI

Dalmatian National Specialty 2019

Date: **15/09/2019** Ring: **1** No Catalogue: **18**

Race:
DALMATINAC

Classe:
Intermédiaire

Nom du chien:
Dalmacademy's Keep On Going

Sexe:
Mâle

No de pédigree:
VDH / DVD 5474

Date de naissance:
01-10-2017

No de puce:
276098106534426

Propriétaire:
Spissinger - Lavigne Gérard & Rose (BE)

QUALIFICATION:	PLACEMENT:	TITRES:	
☒ Excellent	☒ I	☐ CAC	☐ Meilleur Baby
☐ Très bon	☐ II	☐ Réserve CAC	☐ Meilleur Puppy
☐ Bon	☐ III		☐ Meilleur Jeune
☐ Suffisant	☐ IV		☐ Meilleur vétéran
			☐ Meilleur sexe opposé
			☐ MEILLEUR DE RACE

Le Juge:
Brunberg Johansen, Rune (SE)

Signature:

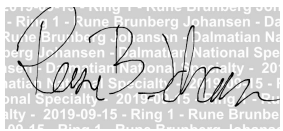

NOTES:

Twinty three months, good proportions, masculin head, little cheeky, ok eye color, good forechest, deep well developed rib cage, with enough lenght, good bone, a little straight shoulder, ok upper arm, well angulated in the rear, very nice spotting with good pigment, moves a bit close behind a little open in angulation in the rear, moves easely with good reach espesially in the front, well shown

Provided by OnlineDogShows.eu

ONLINEDOGSHOWS.eu
DOGSHOW ENTRY SERVICES & MANAGEMENT

(1)

German Winner Show
Leipzig 2018
26. August 2018

RICHTERBERICHT / Judge's report

Name des Hundes: Name of dog	Dalmacademy's Keep On Going
Rasse: Breed	Dalmatiner
Rüde: Dog [X] **Hündin:** Bitch [ ]	**Wurftag:** Date of birth 01.10.2017
Klasse: Class Jugendklasse	**Kat.-Nr.:** Cat No. 1.102
Zuchtbuch-Nr.: Studbook number	LOSH 1263449 IMP
Tätowierung: Tattoo [ ] **Mikrochip:** Mikrochip [ ] **Ident.-Nr.:** Ident. No.	**Nicht lesbar:** Not readable [ ]
Eigentümer: Owner	Spissinger, Gérard; Bois 6, B-4560 Bois Et Borsu

BEURTEILUNG / Evaluation

Gebiss: Bite	**Schere:** Scissor bite [X]	**Zange:** Pincer bite [ ]	**Vorbiss:** Undershot mouth [ ]	**Rückbiss:** Overshot mouth [ ]	**Sonstiges:** Anything else
Es fehlen: Missing teeth	**Prämolare:** Premolars	**Schneidezähne:** Incisors	**Eckzähne:** Canines	**Molaren:** Molars	

Für den Aussteller

harmonischer Rüde mit vorzügl. Pigment, schon etwas schwerer Kopf, vorzügl. Hals + Widerrist, schöner Rücken mit korr. Rutenübergang, vorzügl. VH + HH, läuft flüssig in der Spur, hinten etwas eng

Widerristhöhe: Height at withers

Formwertnote	Platz	BOB	CACIB	Res. CACIB
V	1			
Anw. Dt. Ch. VDH	**Res.-Anw. Dt. Ch. VDH**	**CAC**	**Res. CAC**	**BOS**
Anw. Dt. Jug. Ch. VDH	**Res.-Anw. Dt. Jug. Ch. VDH**	**Bester Junghund**		
X		X		
Anw. Dt. Vet. Ch. VDH	**Res.-Anw. Dt. Vet. Ch. VDH**	**Bester Veteran**		

26.08.2018
Datum / Date

Jürgen Rotsch
Name des Zuchtrichters / Judge's name

Unterschrift des Zuchtrichters / Judge's signature

(2)

74. IRAS 2018

11. November 2018

RICHTERBERICHT / Judge's report

Name des Hundes: Name of dog	Dalmacademy's Keep On Going
Rasse: Breed	Dalmatiner
Rüde: Dog	X
Hündin: Bitch	
Wurftag: Date of birth	01.10.2017
Klasse: Class	Jugendklasse
Kat.-Nr.: Cat No.	1.953
Zuchtbuch-Nr.: Studbook number	VDH/DVD 5474
Tätowierung: Tattoo	
Mikrochip: Mikrochip	
Ident.-Nr.: Ident. No.	
Nicht lesbar: Not readable	
Eigentümer: Owner	Gerard Spissinger; Bois, 6, B-4560 Clavier

BEURTEILUNG / Evaluation

Gebiss: Bite	Schere: Scissor bite	Zange: Pincer bite	Vorbiss: Undershot mouth	Rückbiss: Overshot mouth	Sonstiges: Anything else
	X				
Es fehlen: Missing teeth	**Prämolare:** Premolars	**Schneidezähne:** Incisors	**Eckzähne:** Canines	**Molaren:** Molars	

Für den Aussteller

W-S. 13 Mon. alter harm. aufgeb. Rüde mit pass. Kopf AS NS geschlossen, korr. Behänge, leicht abfall Kruppe, korr. Rute, vorz. Vorbrust, Brusttiefe + Winkel. mittelst. gleichmäß. gefleckt, vorz. Pigment. Korr. kraftvoll. Gangwerk, ausgeglichenes, freundl. Wesen, vorz. präsentiert

Widerristhöhe: Height at withers

Formwertnote	Platz	BOB	CACIB	Res. CACIB
V	1			
Anw. Dt. Ch. VDH	**Res.-Anw. Dt. Ch. VDH**	**CAC**	**Res. CAC**	**BOS**
Anw. Dt. Jug. Ch. VDH	**Res.-Anw. Dt. Jug. Ch. VDH**	**Bester Junghund**		
X		X		
Anw. Dt. Vet. Ch. VDH	**Res.-Anw. Dt. Vet. Ch. VDH**	**Bester Veteran**		

11.11.2018 — Datum / Date

S. Fuchs — Name des Zuchtrichters / Judge's name

Unterschrift des Zuchtrichters / Judge's signature

(1)

(3)

Bundessieger-Ausstellung Dortmund 2018

16.–18. November 2018

RICHTERBERICHT / Judge's report

Name des Hundes: Name of dog	Dalmacademy's Keep On Going
Rasse: Breed	Dalmatiner
Rüde: Dog [X] **Hündin:** Bitch [ ]	**Wurftag:** Date of birth 01.10.2017
Klasse: Class Jugendklasse	**Kat.-Nr.:** Cat No. 2.110
Zuchtbuch-Nr.: Studbook number	VDH/DVD 5474
Tätowierung: Tattoo [ ] **Mikrochip:** Mikrochip [ ] **Ident.-Nr.:** Ident. No.	**Nicht lesbar:** Not readable [ ]
Eigentümer: Owner	Spissinger, Gerard; Bois 6, B-4560 Clavier

BEURTEILUNG / Evaluation

Gebiss: Bite	**Schere:** Scissor bite [X]	**Zange:** Pincer bite [ ]	**Vorbiss:** Undershot mouth [ ]	**Rückbiss:** Overshot mouth [ ]	**Sonstiges:** Anything else
Es fehlen: Missing teeth	**Prämolare:** Premolars	**Schneidezähne:** Incisors	**Eckzähne:** Canines	**Molaren:** Molars	

Für den Aussteller

auspr. junger Rüde, recht kräftige Kopf, prima Hals und Rücken, schöne Brust, starke Knochen, etwas steile VH, lang. HH, bew. sich flüssig mit langem Schritt, VH loose

Widerristhöhe: Height at withers

Formwertnote	Platz	BOB	CACIB	Res. CACIB
V	1			
Anw. Dt. Ch. VDH	**Res.-Anw. Dt. Ch. VDH**	**CAC**	**Res. CAC**	**BOS**
Anw. Dt. Jug. Ch. VDH	**Res.-Anw. Dt. Jug. Ch. VDH**	**Bester Junghund**		
X		X		
Anw. Dt. Vet. Ch. VDH	**Res.-Anw. Dt. Vet. Ch. VDH**	**Bester Veteran**		

17.11.2018 — Petra Rotsch

Datum / Date — Name des Zuchtrichters / Judge's name

Unterschrift des Zuchtrichters / Judge's signature

(1)

(4)

Internationale Ausstellung Dortmund 2018

16.–18. November 2018

RICHTERBERICHT / Judge's report

Name des Hundes: Name of dog	Dalmacademy's Keep On Going
Rasse: Breed	Dalmatiner
Rüde: Dog	X
Hündin: Bitch	
Wurftag: Date of birth	01.10.2017
Klasse: Class	Jugendklasse
Kat.-Nr.: Cat No.	3.184
Zuchtbuch-Nr.: Studbook number	VDH/DVD 5474
Tätowierung: Tattoo	
Mikrochip: Mikrochip	
Ident.-Nr.: Ident. No.	
Nicht lesbar: Not readable	
Eigentümer: Owner	Spissinger, Gerard; Bois 6, B-4560 Clavier

BEURTEILUNG / Evaluation

Gebiss: Bite	**Schere:** Scissor bite X	**Zange:** Pincer bite	**Vorbiss:** Undershot mouth	**Rückbiss:** Overshot mouth	**Sonstiges:** Anything else
Es fehlen: Missing teeth	**Prämolare:** Premolars	**Schneidezähne:** Incisors	**Eckzähne:** Canines	**Molaren:** Molars	

Rü ws, 13 Mon., kräftig, insges. sehr harmonisch aufgeb., ausgez. VB u. Brusttiefe, insges. korrekt gew., kraftv. Bew.-Ablauf m. v. Schub.

Best Jugendhund IRA 1B

Für den Aussteller

Widerristhöhe: Height at withers

Formwertnote	Platz	BOB	CACIB	Res. CACIB
✓	1			
Anw. Dt. Ch. VDH	**Res.-Anw. Dt. Ch. VDH**	**CAC**	**Res. CAC**	**BOS**
Anw. Dt. Jug. Ch. VDH	**Res.-Anw. Dt. Jug. Ch. VDH**	**Bester Junghund**		
X			X	
Anw. Dt. Vet. Ch. VDH	**Res.-Anw. Dt. Vet. Ch. VDH**	**Bester Veteran**		

18.11.2018

Datum
Date

Monika Pelar

Name des Zuchtrichters
Judge's name

Unterschrift des Zuchtrichters
Judge's signature

(1)

(5)

7. Nationale Ausstellung Karlsruhe 2018

10. November 2018

RICHTERBERICHT / Judge's report

Name des Hundes: Name of dog	Dalmacademy's Keep On Going
Rasse: Breed	Dalmatiner
Rüde: Dog	X
Hündin: Bitch	
Wurftag: Date of birth	01.10.2017
Klasse: Class	Jugendklasse
Kat.-Nr.: Cat No.	5.692
Zuchtbuch-Nr.: Studbook number	VDH/DVD 5474
Tätowierung: Tattoo	
Mikrochip: Mikrochip	
Ident.-Nr.: Ident. No.	
Nicht lesbar: Not readable	
Eigentümer: Owner	Gerard Spissinger; Bois, 6, B-4560 Clavier

BEURTEILUNG / Evaluation

Gebiss: Bite	**Schere:** Scissor bite X	**Zange:** Pincer bite	**Vorbiss:** Undershot mouth	**Rückbiss:** Overshot mouth	**Sonstiges:** Anything else
Es fehlen: Missing teeth	**Prämolare:** Premolars	**Schneidezähne:** Incisors	**Eckzähne:** Canines	**Molaren:** Molars	

w.s. im größeren Modell sch. Rüde, lackschw. Pigment, stark getupft, Korr. Stand der Vlt u. HH., Korr. Unterlinie, Korr. Oberlinie, Korr. angesetzt u. getragene Rute, zum Typ, pass. kräftiger Kopf, Korr. Schere, dunkelbr. Auge, marm. Behänge, NS : AS vollständig, etwas Kehlhaut, Korr. Bewegungsablauf im richtigen Takt vorzügl. Präsentation, sehr umgänglich

Für den Aussteller

Widerristhöhe: Height at withers

Formwertnote	Platz	BOB	CACIB	Res. CACIB
V	2			
Anw. Dt. Ch. VDH	Res.-Anw. Dt. Ch. VDH	CAC	Res. CAC	BOS
Anw. Dt. Jug. Ch. VDH	Res.-Anw. Dt. Jug. Ch. VDH	Bester Junghund		
	X			
Anw. Dt. Vet. Ch. VDH	Res.-Anw. Dt. Vet. Ch. VDH	Bester Veteran		

10.11.2018 — M. Ameis

Datum / Date — Name des Zuchtrichters / Judge's name

Unterschrift des Zuchtrichters / Judge's signature

RAPPORT DU JUGE

45e Pinkstershow - Venray 2019

Date: **09/06/2019** Ring: **5** No Catalogue: **367**

Race:
DALMATINAC

Classe:
Ouverte

Nom du chien:
Dalmacademy's Keep On Going

Sexe:
Mâle

No de pédigree:
VDH DVD 5474

Date de naissance:
01-10-2017

No de puce:
276098106534426

Propriétaire:
Spissinger Gérard (BE)

QUALIFICATION:	PLACEMENT:	TITRES:	
☒ Excellent	☒ I	☐ CAC	☐ Meilleur Baby
☐ Très bon	☐ II	☒ Réserve CAC	☐ Meilleur Puppy
☐ Bon	☐ III	☐ CACIB	☐ Meilleur Jeune
☐ Suffisant	☐ IV	☒ Réserve CACIB	☐ Meilleur vétéran
			☐ Meilleur sexe opposé
			☐ MEILLEUR DE RACE

Le Juge:
De Ridder-Onghena, Liliane (BE)

Signature:

NOTES:

20 maanden. Schaargebit. Een goed belijnde reu met leuk type. Heel attentievol en allert. Gewelfde schedel. Middelbruin oog. Goed neuspigment. Toont wat keelhuid. Voldoende voorborst. Staat licht eng op de voorhand. Prima lichaam voor leeftijd. Iets geronde croupe en rijkelijke achterhandsbespiering en voldoende hoeking. Mooie vachtconditie. Diepzwarte kleur maar bevlekking is wat klonterig. Goede achterhandstuwing maar wat los in de voorhandsbewging. Uitmuntend.

Provided by OnlineDogShows.eu

ONLINEDOGSHOWS.eu
DOGSHOW ENTRY SERVICES & MANAGEMENT

RAPPORT DE JUGEMENT

Zwolle - IJsselshow 2018

Date: **23/06/2018** Ring: **16c** N° Catalogue: **727**

Race:
DALMATINAC

Classe:
Puppy

Nom du chien:
Dalmacademy's Keep On Going

Sexe:
Mâle

N° de pédigree:
VDH-VDK 5474

Date de naissance:
01-10-2017

N° de puce:
276098106534426

Propriétaire:
Spissinger Gérard (BE)

QUALIFICATION:	PLACEMENT:	TITRES:	
☒ Très prometteur	☒ I	☐ CAC	☐ Meilleur Baby
☐ Prometteur	☐ II	☐ Réserve CAC	☒ Meilleur Puppy
☐ Assez Prometteur	☐ III	☐ CACIB	☐ Meilleur Jeune
	☐ IV	☐ Réserve CACIB	☐ Meilleur vétéran
			☐ Meilleur sexe opposé
			☐ MEILLEUR DE RACE

Le Juge:
Baars, Dick (NL)

Signature:

NOTES:

8,5 maand, zwart bevlekt, zeer goed ontw voor leeftijd, hoeft niet veel groter te worden, mooi gevormd mnl hoofd, vold donker oog, mooi bevlekte oren, correct gebit, behoorlijke hoekingen, mooie bovenbelijning, bevlekking zou iets minder druk mogen zijn, heel goed gangwerk

Provided by OnlineDogShows.eu

ONLINEDOGSHOWS.eu
DOGSHOW ENTRY SERVICES & MANAGEMENT

RAPPORT DE JUGEMENT

Zwolle - Hanzeshow 2018

Date: **24/06/2018** Ring: **16b** N° Catalogue: **744**

Race:
DALMATINAC

Classe:
Puppy

Nom du chien:
Dalmacademy's Keep On Going

Sexe:
Mâle

N° de pédigree:
VDH-VDK 5474

Date de naissance:
01-10-2017

N° de puce:
276098106534426

Propriétaire:
Spissinger Gérard (BE)

QUALIFICATION:	PLACEMENT:	TITRES:	
☒ Très prometteur	☒ I	☐ CAC	☐ Meilleur Baby
☐ Prometteur	☐ II	☐ Réserve CAC	☒ Meilleur Puppy
☐ Assez Prometteur	☐ III	☐ CACIB	☐ Meilleur Jeune
	☐ IV	☐ Réserve CACIB	☐ Meilleur vétéran
			☐ Meilleur sexe opposé
			☐ MEILLEUR DE RACE

Le Juge:
Mannucci, Massimiliano (IT)

Signature:

NOTES:

Pleasant male. Really well developed. Nice masculin expession. Excellen neck, chest, bone and feet. Moves really well with lot of drive. Spots of good size but a bit to concentrated on the neck. A bit of skin under the jaws.

Provided by OnlineDogShows.eu

ONLINEDOGSHOWS.eu
DOGSHOW ENTRY SERVICES & MANAGEMENT

RAPPORT DU JUGE

Zwolle - IJsselshow 2019

Date: **06/04/2019** Ring: **21** No Catalogue: **934**

Race:
DALMATINAC

Classe:
Ouverte

Nom du chien:
Dalmacademy's Keep On Going

Sexe:
Mâle

No de pédigree:
VDH DVD 5474

Date de naissance:
01-10-2017

No de puce:
276098106534426

Propriétaire:
Spissinger Gérard (BE)

QUALIFICATION:	PLACEMENT:	TITRES:	
☒ Excellent	☒ I	☐ CAC	☐ Meilleur Baby
☐ Très bon	☐ II	☐ Réserve CAC	☐ Meilleur Puppy
☐ Bon	☐ III	☐ CACIB	☐ Meilleur Jeune
☐ Suffisant	☐ IV	☐ Réserve CACIB	☐ Meilleur vétéran
			☐ Meilleur sexe opposé
			☐ MEILLEUR DE RACE

Le Juge:
Boelaars, Hans (NL)

Signature:

NOTES:

Krachtige reu, van flink formaat.
De zwarte bevlekking is hier en daar way verkleefd. Wel mooi gvlekt oor. En zelfs wat op de staart.
Prima verhoudingen.
Krachtig hoofd, wat groot oog. Mooi donker van kleur. Prima oor , correct. Gebit.
Sterke voor en achterhand.
Toont met veel energie een ruim gangwerk.

Provided by OnlineDogShows.eu

ONLINEDOGSHOWS.eu
DOGSHOW ENTRY SERVICES & MANAGEMENT

RAPPORT DU JUGE

Zwolle - Hanzeshow 2019

Date: **07/04/2019** Ring: **14** No Catalogue: **896**

Race:
DALMATINAC

Classe:
Ouverte

Nom du chien:
Dalmacademy's Keep On Going

Sexe:
Mâle

No de pédigree:
VDH DVD 5474

Date de naissance:
01-10-2017

No de puce:
276098106534426

Propriétaire:
Spissinger Gérard (BE)

QUALIFICATION:	PLACEMENT:	TITRES:	
☒ Excellent	☐ I	☐ CAC	☐ Meilleur Baby
☐ Très bon	☒ II	☒ Réserve CAC	☐ Meilleur Puppy
☐ Bon	☐ III	☐ CACIB	☐ Meilleur Jeune
☐ Suffisant	☐ IV	☒ Réserve CACIB	☐ Meilleur vétéran
			☐ Meilleur sexe opposé
			☐ MEILLEUR DE RACE

Le Juge:
Blaha, Monika (AT)

Signature:

NOTES:

Excellent type, nice head, good pigment, very nice neck, whithers and topline, deep chest, well angulated, clear spots, nice movement, excellent

ONLINEDOGSHOWS.eu
DOGSHOW ENTRY SERVICES & MANAGEMENT